

FICHA TÉCNICA REFERENCIAL DE PUNTO CRÍTICO PARA EL MANTENIMIENTO DE CAUCE, EN EL SECTOR LA PEÑA, LOCALIDAD DE LA PEÑA, DISTRITO SAN JACINTO, PROVINCIA TUMBES, REGIÓN TUMBES

FTR-MC-PREV N° 0076-2025-ANA-AAA-JZ-ALA.T

PROPUESTA DE LA ACTIVIDAD: LIMPIEZA, DESCOLMATACIÓN Y CONFORMACION DE BORDOS CON MATERIAL PROPIO DEL CAUCE DE LA QUEBRADA BOCATOMA LA PEÑA, SECTOR LA PEÑA, DISTRITO SAN JACINTO, PROVINCIA TUMBES, REGIÓN TUMBES

1. UBICACIÓN:

AAA JEQUETEPEQUE ZARUMILLA ALA TUMBES Fecha 20/02/2025

1.1. Ubicación política

Departamento TUMBES Provincia TUMBES Distrito SAN JACINTO Sector LA PEÑA

1.2. Ubicación hidrográfica

Unidad hidrográfica CUENCA TUMBES Cuerpo de agua BOCATOMA LA PEÑA

1.3. Ubicación geográfica - Coordenadas UTM (Datum: WGS 84)

	Inicial			Final			Margen	Observación
	Norte (Y):	Este (X):	Zona	Norte (Y):	Este (X):	Zona		
TRAMO	9,593,308.00	559,984.00	17S	9,593,234.00	560,818.00	17S	MI-MD	

2.- EVALUACIÓN DE LA ZONA EXPUESTA A INUNDACIONES::

2.1.- TIPO DE PELIGRO

inundacion X flujo de detritos erosión fluvial X

2.2. Nivel de Peligro

Alto Muy Alto X

2.2.- GEOLOGIA

Desde Higuierón hasta la ciudad de Tumbes se presentan afloramientos de rocas sedimentarias (Palacios, 1994) de fácil erosión, formándose un valle abierto. Aguas abajo no se localizan afloramientos rocosos ya que el valle se amplía. Aguas arriba de Higuierón se encuentran afloramientos de rocas intrusivas que son más resistentes a la erosión fluvial y forman una zona encañonada. La zona aluvial entre el poblado de San Pedro de Los Incas (Corrales) y la ciudad de Tumbes llega a tener un ancho de hasta 3.5 Km.

Gravoso	70%	Arenas	25%	Limo y arcillas	5%
Gravoso(Mayores a 2 mm), Arenoso(2 mm - 0.1 mm) y Arcilloso(menores de 0.1 mm)					

Los tipos de materiales existentes en el cauce del quebrada son: arena, grava, piedra y grandes cantidades de hormigón. No existen canteras de extracción de material de acarreo.

Geodinamica externa:

Lluvias:

En la zona de estudio que pertenece a la cuenca Tumbes la actividad pluvial, en condiciones normales afecta relativamente sin embargo; en eventos extraordinarios como el Fenómeno El Niño, la periódica intensidad pluvial causa daños debido al volumen de precipitaciones, la velocidad de escorrentía, superficie de drenaje y caudal de microcuencas.

Erosion Pluvial:

Se presenta en mayor o menor grado de intensidad en las planicies a lo largo de la quebrada Bocatoma La Peña. Las principales causas de su ocurrencia son el incremento brusco de las escorrentías en cada temporada de lluvias, y las variaciones de su dinámica fluvial, trayendo consigo sedimentos y material flotante de aguas arriba. Por lo que la erosión tiende a afectar a las riberas naturales, infraestructura vial, redes de agua que cruzan la quebrada.

No se ha presentado caída de rocas de los cerros y según testimonios de los pobladores no se ha presentado reptación en las zonas altas de las quebradas.



Inundaciones:

Se tiene registro de inundaciones en el año 1983, trayendo considerables daños a los agricultores de la comision margen izquierda y el uso poblacional, inundación que causó perdida de bienes materiales, genero aislamiento de la población, desaparición de terrenos agrícolas en producción y de infraestructura de servicios.

En el año 1989, hubo desbordes tanto para la margen derecha como para la margen izquierda de la quebrada, afectando cultivos.

Existe monticulos de material dentro del cauce de quebrada lo que obstruye el paso del agua en avenidas.

2.3.- HIDROLOGÍA

En la Bocatoma La Peña, en su eje principal tiene una longitud de aproximadamente 8 km, la quebrada permanece con agua n la mayor parte del año del año y por lo general presenta escorrenia. La red de drenaje natural está constituida por numerosas quebradas afluentes que se caracterizan por presentar cauces semiprofundos y erosionados que surcan toda la cuenca hasta desembocar en el río Tumbes, según la base de datos de acuerdo al fenomeno YAKU el caudal aproximado registrado fue de 80 m3/s.

2.4.- ELEMENTOS EXPUESTOS:

DESCRIPCIÓN	CANT.	UNIDAD	COMENTARIO
01. POBLACION AFECTADA	0	Hab.	
02. VIVIENDAS EN RIESGO:	0	UNIDAD	
03. INSTITUCION EDUCATIVA:	0		
04. CENTROS DE SALUD		UNIDAD	
05. AREAS DE CULTIVO:	6000	Ha.	
06. CABEZAS DE GANADO:	20		
07.INFRAESTRUCTURA DE RIEGO (Canal, Bocatoma, Reservorio, Otros)	1		
08. INFRAESTRUCTURA VIAL (Km)	0.04	Km	40 m
09. INFRAESTRUCTURA DE SERVICIOS (agua y saneamiento)	0		
10. INFRAESTRUCTURA ELECTRICA	0		
11. OTROS			

3.- PROPUESTA TECNICA:

3.1.- Actividades

Tipo	Unidad de medida	Cantidad	Descripción de la propuesta	Observaciones
LIMPIEZA Y DESCOLMATACIÓN	km	1.00	Limpieza y descolmatacion del cauce de la quebrada Bocatoma La Peña	
CONFORMACIÓN DE BORDO	Km	0.75	conformacion de bordo con material propio	

4.-ESQUEMA DE PROPUESTA TÉCNICA:

SECCIÓN TÍPICA DEL RÍO A DESCOLMATAR

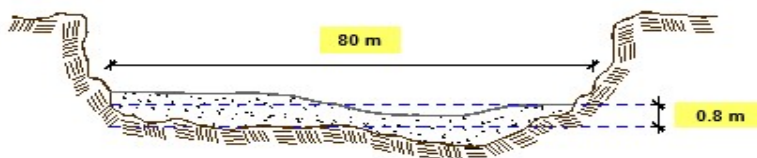

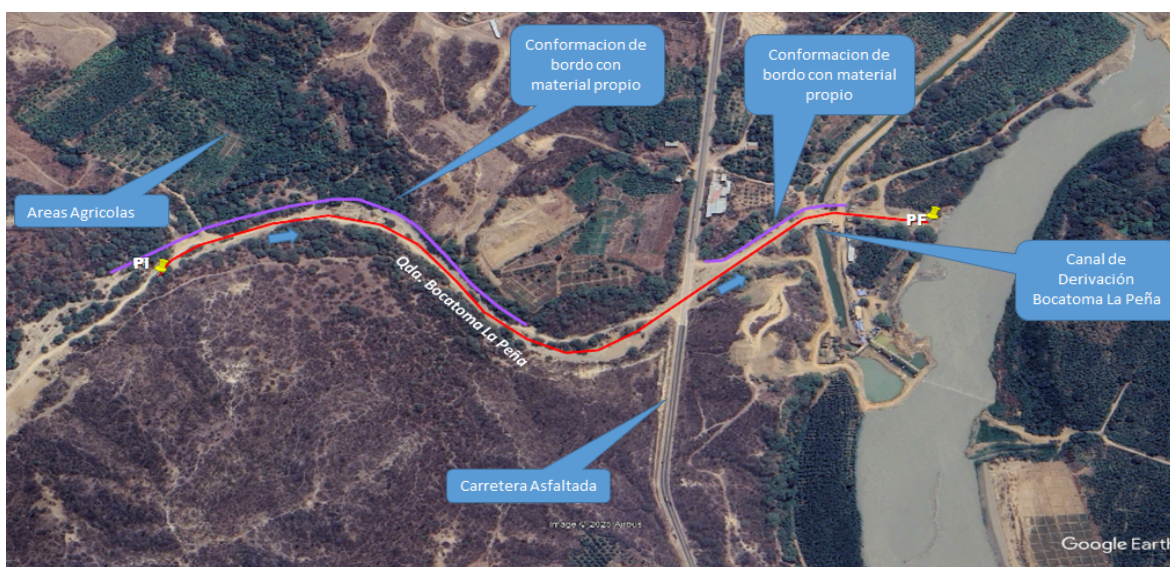

5.- IMAGEN SATELITAL DE ZONA VULNERABLE(GOOGLE EARTH)



6. PANEL FOTOGRÁFICO DE ZONA VULNERABLE



7.- PRESUPUESTO ESTIMADO:

ITEM	DESCRIPCIÓN	UND.	METRADO	PRECIO S/.	PARCIAL S/.
LIMPIEZA Y DESCOLMATACIÓN, L=1000.00 m					
1.00	OBRAS PROVISIONALES				4,590.49
1.01	CARTEL DE IDENTIFICACION DE LA ACTIVIDAD 3.60 x 4.80 m	und.	1.00	1,778.59	1,778.59
1.02	CASETA DE GUARDIANIA Y/O ALMACEN	m2	30.00	93.73	2,811.90
2.00	TRABAJOS PRELIMINARES				24,754.83
2.01	MOVILIZACION Y DESMOVILIZACION DE EQUIPOS Y MAQUINARIA	vje	2.00	10,021.59	20,043.18
2.03	TRAZO Y REPLANTEO	Km	1.00	1,881.02	1,881.02
2.04	CONTROL TOPOGRAFICO	Km	1.00	2,830.63	2,830.63
3.00	MOVIMIENTO DE TIERRAS				73,335.00
3.01	LIMPIEZA Y DESCOLMATACION DE CAUCE DE RIO	m3	4,500.00	7.33	32,985.00
3.02	CONFORMACION Y PERFILADO DE BORDO CON MATERIAL PROPIO	m3	4,500.00	7.65	34,425.00
3.03	PERFILADO Y REFINE EN TALUD DE BORDO	m2	1,500.00	3.95	5,925.00
COSTO DIRECTO					102,680.32
GASTOS GENERALES (8%CD)					8,214.43
UTILIDAD (5%CD)					5,134.02
SUB TOTAL					116,028.76
IGV (18%)					20,885.18
TOTAL					136,913.94
SUPERVISIÓN (3%CD)					3,080.41
FICHA DEFINITIVA					10,000.00
PRESUPUESTO TOTAL					149,994.35

SON: CIENTO CUARENTA Y NUEVE MIL NOVECIENTOS NOVENTA Y CUATRO CON 35/100 SOLES

8.- CRONOGRAMA DE EJECUCIÓN

ITEM	ACTIVIDAD	UNID.	PLAZO DE EJECUCIÓN (DÍAS)							
			MES 01				MES 2			
			I	II	III	IV	I	II	III	IV
1.00	LIMPIEZA Y DESCOLMATACIÓN, L=1000.00 m									
01.01	OBRAS PROVISIONALES									
01.01.01	CARTEL DE IDENTIFICACION DE LA ACTIVIDAD 3.60 x 4.80 m	und								
01.01.02	MOVILIZACION Y DESMOVILIZACION DE EQUIPOS Y MAQUINARIA	vje								
01.02	OBRAS PRELIMINARES									
01.02.01	RAMPAS DE ACCESO A LA ACTIVIDAD									
01.02.02	TRAZO Y REPLANTEO	VJE								
01.02.03	CONTROL TOPOGRAFICO	km								
01.03	MOVIMIENTO DE TIERRAS									
01.03.01	LIMPIEZA Y DESCOLMATACION DE CAUCE DE RIO	m3								
01.03.03	CONFORMACION Y PERFILADO DE DIQUE CON MATERIAL PROPIO	m3								
01.03.04	PERFILADO Y REFINE EN TALUD DE DIQUE	m2								

ACTIVIDADES A REALIZAR PARA EL CUMPLIMIENTO DE LA OBRA

ITEM	ACTIVIDADES	MES 1		MES 2	
		15	30	15	30
1	CONTRATACION				
2	EJECUCION				
3	SUPERVISION				
4	SEGURIMETO				
5	LIQUIDACION				

Fecha de elaboración de la ficha:

20/02/2025

NOTA :

* LA PRESENTE FICHA TÉCNICA REFERENCIAL DE PREVENCIÓN PARA LIMPIEZA, DESCOLMATACIÓN Y CONFORMACION DE BORDOS CON MATERIAL PROPIO EN CAUCES EN RÍOS Y QUEBRADAS, CONTIENE INFORMACION REFERENCIAL RESPECTO AL PRESUPUESTO, METRADOS, COSTOS UNITARIOS E INSUMOS; DEBIENDO SER EL INFORME FINAL EL QUE ESTABLEZCA EL PRESUPUESTO DE LA ACTIVIDAD.



PERÚ

Ministerio
de Desarrollo Agrario
y Riego

PRESUPUESTO REFERENCIAL DE LA ACTIVIDAD

PROPUESTA LIMPIEZA, DESCOLMATACIÓN Y CONFORMACION DE BORDOS CON MATERIAL PROPIO DEL CAUCE DE LA QUEBRADA BOCATOMA LA PEÑA, SECTOR LA PEÑA, DISTRITO SAN JACINTO, PROVINCIA TUMBES, REGIÓN TUMBES

Lugar: SECTOR LA PEÑA, DISTRITO SAN JACINTO, PROVINCIA TUMBES, REGIÓN TUMBES

Fecha : 08/07/2024

ITEM	DESCRIPCIÓN	UND.	METRADO	PRECIO S/.	PARCIAL S/.
LIMPIEZA Y DESCOLMATACIÓN, L=1000.00 m					
1.00	OBRAS PROVISIONALES				4,590.49
1.01	CARTEL DE IDENTIFICACION DE LA ACTIVIDAD 3.60 x 4.80 m	und.	1.00	1,778.59	1,778.59
1.02	CASETA DE GUARDIANIA Y/O ALMACEN	m2	30.00	93.73	2,811.90
2.00	TRABAJOS PRELIMINARES				24,754.83
2.01	MOVILIZACION Y DESMOVILIZACION DE EQUIPOS Y MAQUINARIA	vje	2.00	10,021.59	20,043.18
2.03	TRAZO Y REPLANTEO	Km	1.00	1,881.02	1,881.02
2.04	CONTROL TOPOGRAFICO	Km	1.00	2,830.63	2,830.63
3.00	MOVIMIENTO DE TIERRAS				73,335.00
3.01	LIMPIEZA Y DESCOLMATACION DE CAUCE DE RIO	m3	4,500.00	7.33	32,985.00
3.02	CONFORMACION Y PERILADO DE BORDO CON MATERIAL PROPIO	m3	4,500.00	7.65	34,425.00
3.03	PERFILADO Y REFINE EN TALUD DE BORDO	m2	1,500.00	3.95	5,925.00
COSTO DIRECTO					102,680.32
GASTOS GENERALES (8%CD)					8,214.43
UTILIDAD (5%CD)					5,134.02
SUB TOTAL					116,028.76
IGV (18%)					20,885.18
TOTAL					136,913.94
SUPERVISIÓN (3%CD)					3,080.41
FICHA DEFINITIVA					10,000.00
PRESUPUESTO TOTAL					149,994.35

SON: CIENTO CUARENTA Y NUEVE MIL NOVECIENTOS NOVENTA Y CUATRO CON 35/100 SOLES

NOTA: EL PRESUPUESTO ES REFERENCIAL, DEBIENDO SER EL INFORME FINAL EL QUE ESTABLEZCA EL PRESUPUESTO FINAL DE LA ACTIVIDAD



Firmado digitalmente
por RAMIREZ COVENAS
Edgard Nilson FAU
20520711865 hard
Motivo: Soy el autor del
documento

Profesional de la ALA que ha elaborado
la ficha técnica referencial



Firmado
digitalmente
por SILVA
WEDINA
Edward
Wilmer FAU
20520711865
hard
Motivo: En
señal de
Conformidad

Administrador de La
Administración Local Del Agua

PLANILLA GENERAL DE METRADOS REFERENCIAL DE LA ACTIVIDAD

PROPUEST LIMPIEZA, DESCOLMATACIÓN Y CONFORMACION DE BORDOS CON MATERIAL PROPIO DEL CAUCE DE LA QUEBRADA BOCATOMA LA PEÑA, SECTOR LA PEÑA, DISTRITO SAN JACINTO, PROVINCIA TUMBES, REGIÓN TUMBES

Ubicación: SECTOR LA PEÑA, DISTRITO SAN JACINTO, PROVINCIA TUMBES, REGIÓN TUMBES

Fecha : 20/02/2025

Item	Descripción	Unid.	Nro veces	Dimensiones			Parcial	Total
				Largo	Ancho	Altura		
LIMPIEZA Y DESCOLMATACIÓN, L=1000.00 m								
1.00	TRABAJOS PROVISIONALES							
1.01	CARTEL DE IDENTIFICACION DE LA ACTIVIDAD 3,60 x 4,80 m	und.	1.00				1.00	1.00
1.02	CASETA DE GUARDIANIA Y/O ALMACEN	m2	1.00	6.00	5.00		30.00	30.00
2.00	TRABAJOS PRELIMINARES							
2.01	MOVILIZACION Y DESMOVILIZACION DE EQUIPOS Y MAQUINARIA	vje	2.00				2.00	2.00
2.02	TRAZO Y REPLANTEO	Km	1.00				1.00	1.00
	Descolmatacion			1,000.00				
	Enrocado			0.00				
2.03	CONTROL TOPOGRAFICO	KM	1.00	1,000.00			1.00	1.00
	Descolmatacion			1,000.00				
1.03	MOVIMIENTO DE TIERRAS							
01.03.01	LIMPIEZA Y DESCOLMATACIÓN DEL CAUCE	m3	1.00	1,000.0	15.00	0.30	4,500.00	4,500.00
01.03.02	CONFORMACIÓN DE BORDO	m3	1.00	750.0	3.00	2.00	4,500.00	4,500.00
01.03.03	PERFILADO Y REFINE EN TALUD DE BORDO	m2	1.00	750.0	2.00		1,500.00	1,500.00

DIMENSIONES DE

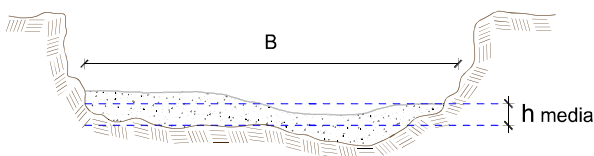

h media = 0.30 m
 B = 15.0 m

NOTA: LOS METRADOS SON REFERENCIALES, DEBIENDO SER EL INFORME FINAL EL QUE ESTABLEZCA LOS VALORES FINALES, DE ACUERDO AL PLANTEAMIENTO ESTRUCTURAL



Análisis de precios unitarios Referencial de la Actividad

LIMPIEZA, DESCOLMATACIÓN Y CONFORMACION DE BORDOS CON MATERIAL PROPIO DEL CAUCE DE LA QUEBRADA BOCATOMA LA PEÑA, SECTOR LA PEÑA, DISTRITO SAN SAN JACINTO, PROVINCIA TUMBES, REGIÓN TUMBES

Partida	01.01	CASETA DE GUARDIANIA Y/O ALMACEN				
Rendimiento	m2/DIA	20.0000	EQ. 20.0000	Costo unitario directo por : m2		93.73
Código	Descripción Recurso	Unidad	Cuadrilla	Cantidad	Precio S/.	Parcial S/.
Mano de Obra						
0101010003	OPERARIO	hh	1.0000	0.4000	28.46	11.38
0101010004	OFICIAL	hh	1.0000	0.4000	22.40	8.96
0101010005	PEON	hh	1.0000	0.4000	20.29	8.12
						28.46
Materiales						
02041200010005	CLAVOS PARA MADERA CON CABEZA D kg			0.2500	7.25	1.81
0204180008	CALAMINA GALVANIZADA e=0.14 mm	m2		0.8000	9.60	7.68
0231010001	MADERA TORNILLO	p2		6.0000	7.00	42.00
02310500010007	TRIPLAY LUPUNA E= 6 mm	m2		0.7500	17.24	12.93
						64.42
Equipos						
0301010006	HERRAMIENTAS MANUALES	%mo		3.0000	28.46	0.85
						0.85
Partida	01.02	CARTEL DE IDENTIFICACION DE ACTIVIDAD				
Rendimiento	und/DIA	1.0000	EQ. 1.0000	Costo unitario directo por : und		1,778.59
Código	Descripción Recurso	Unidad	Cuadrilla	Cantidad	Precio S/.	Parcial S/.
Mano de Obra						
0101010003	OPERARIO	hh	1.0000	8.0000	28.46	227.68
0101010005	PEON	hh	2.0000	16.0000	20.29	324.64
						552.32
Materiales						
02041200010009	CLAVOS PARA MADERA CON CABEZA D kg			2.0000	7.25	14.50
0207030001	HORMIGON	m3		0.4800	40.00	19.20
0213010001	CEMENTO PORTLAND TIPO I (42.5 kg)	bol		1.2000	30.00	36.00
0231010001	MADERA TORNILLO	p2		70.0000	7.00	490.00
02901500260004	GIGANTOGRAFIA SEGUN DISEÑO	und		1.0000	650.00	650.00
						1,209.70
Equipos						
0301010006	HERRAMIENTAS MANUALES	%mo		3.0000	552.32	16.57
						16.57

Partida	02.01		MOVILIZACION Y DESMOVILIZACION DE MAQUINARIAS Y EQUIPOS				
Rendimiento	glb/DIA	1.0000	EQ. 1.0000	Costo unitario directo por : glb			10,021.59
Código	Descripción Recurso	Unidad	Cuadrilla	Cantidad	Precio S/.	Parcial S/.	
Mano de Obra							
0101010005	PEON	hh	6.0000	48.0000	20.29	973.92	
						973.92	
Equipos							
0301010006	HERRAMIENTAS MANUALES	%mo		3.0000	973.92	29.22	
03012200010004	CAMION PLATAFORMA 4 x 6 300 HP 19	hm	0.7500	6.0000	452.00	2,712.00	
0301220011	CAMION SEMI TRAYLER 6 x4 330 HP 35 1hm		1.8750	15.0000	420.43	6,306.45	
						9,047.67	

Partida	02.04		TRAZO Y REPLANTEO			
Rendimiento	km/DIA	0.5000	EQ. 0.5000	Costo unitario directo por : km		1,881.02
Código	Descripción Recurso	Unidad	Cuadrilla	Cantidad	Precio S/.	Parcial S/.
Mano de Obra						
0101010003	OPERARIO	hh	0.1000	1.6000	28.46	45.54
0101010005	PEON	hh	0.5000	8.0000	20.29	162.32
0101030000	TOPOGRAFO	hh	1.0000	16.0000	29.42	470.72
01010300030003	AYUDANTE DE TOPOGRAFIA	hh	0.5000	8.0000	22.40	179.20
						857.78
Materiales						
02040300010043	FIERRO 3/8"	var		0.5000	22.30	11.15
0213010001	CEMENTO PORTLAND TIPO I (42.5 kg)	bol		3.6000	30.00	108.00
02130300010003	YESO BOLSA 25 kg	bol		3.0000	20.00	60.00
0231040001	ESTACAS DE MADERA	und		50.0000	4.65	232.50
0240020001	PINTURA ESMALTE	gal		0.3500	60.17	21.06
						432.71
Equipos						
0301000014	MIRAS	día	2.0000	4.0000	17.36	69.44
0301000015	JALONES	día	4.0000	8.0000	14.96	119.68
0301000022	ESTACION TOTAL	he	1.0000	16.0000	23.48	375.68
0301010006	HERRAMIENTAS MANUALES	%mo		3.0000	857.78	25.73
						590.53

Partida	02.05		CONTROL TOPOGRAFICO			
Rendimiento	km/DIA	0.2000	EQ. 0.2000	Costo unitario directo por : km		2,830.63
Código	Descripción Recurso	Unidad	Cuadrilla	Cantidad	Precio S/.	Parcial S/.
Mano de Obra						
0101010004	OFICIAL	hh	0.1000	4.0000	22.40	89.60
0101010005	PEON	hh	0.5000	20.0000	20.29	405.80
0101030000	TOPOGRAFO	hh	1.0000	40.0000	29.42	1,176.80
01010300030003	AYUDANTE DE TOPOGRAFIA	hh	0.2500	10.0000	22.40	224.00
						1,896.20
Materiales						
02130300010003	YESO BOLSA 25 kg	bol		3.0000	20.00	60.00
0231040001	ESTACAS DE MADERA	und		50.0000	4.65	232.50
0240020001	PINTURA ESMALTE	gal		0.2500	60.17	15.04
						307.54
Equipos						



0301000023	NIVEL TOPOGRAFICO	hm	1.0000	40.0000	14.25	570.00
0301010006	HERRAMIENTAS MANUALES	%mo		3.0000	1,896.20	56.89
						626.89

Partida **03.01** LIMPIEZA Y DESCOLMATACIÓN DE CAUCE DE RIO

Rendimiento	m3/DIA	850.0000		EQ. 850.0000	Costo unitario directo por : m3	7.33
Código	Descripción Recurso	Unidad	Cuadrilla	Cantidad	Precio S/.	Parcial S/.
Mano de Obra						
0101010003	OPERARIO	hh	1.0000	0.0094	28.46	0.27
0101010005	PEON	hh	1.0000	0.0094	20.29	0.19
						0.46
Equipos						
0301010006	HERRAMIENTAS MANUALES	%mo		3.0000	0.46	0.01
03011800020002	TRACTOR DE ORUGAS DE 300-330 HP	hm	1.0000	0.0094	729.50	6.86
						6.87





Partida	03.02	CONFORMACION DE DIQUE SECO C/ MAQUINARIA CON MATERIAL PROPIO					
Rendimiento	m3/DIA	810.0000	EQ. 810.0000	Costo unitario directo por : m3		7.65	
Código	Descripción Recurso	Unidad	Cuadrilla	Cantidad	Precio S/.	Parcial S/.	
	Mano de Obra						
0101010005	PEON	hh	1.0000	0.0099	20.29	0.20	
0101010010	OFICIAL (CONTROLADOR)	hh	1.0000	0.0099	22.40	0.22	
						0.42	
	Equipos						
0301010006	HERRAMIENTAS MANUALES	%mo		3.0000	0.42	0.01	
03011800020002	TRACTOR DE ORUGAS DE 300-330 HP	hm	1.0000	0.0099	729.50	7.22	
						7.23	
Partida	03.04	PERFILADO Y REFINE EN TALUD DE DIQUE					
Rendimiento	m2/DIA	1,200.0000	EQ. 1,200.0000	Costo unitario directo por : m2		3.95	
Código	Descripción Recurso	Unidad	Cuadrilla	Cantidad	Precio S/.	Parcial S/.	
	Mano de Obra						
0101010004	OFICIAL	hh	1.0000	0.0067	22.40	0.15	
0101010005	PEON	hh	2.0000	0.0133	20.29	0.27	
						0.42	
	Equipos						
0301010006	HERRAMIENTAS MANUALES	%mo		3.0000	0.42	0.01	
03011700010007	EXCAVADORA SOBRE ORUGAS 170 - 25l	hm	1.0000	0.0067	525.13	3.52	
						3.53	

NOTA: LOS ANALISIS DE COSTOS UNITARIOS SON REFERENCIALES, DEBIENDO SER EL INFORME FINAL LA QUE DETERMINE LOS COSTOS UNITARIOS FINALES



Precios y cantidades de recursos requeridos por propuesta referencial

Obra **LIMPIEZA, DESCOLMATACIÓN Y CONFORMACION DE BORDOS CON MATERIAL PROPIO DEL CAUCE DE LA QUEBRADA BOCATOMA LA PEÑA, SECTOR LA PEÑA, DISTRITO SAN SAN JACINTO, PROVINCIA TUMBES, REGIÓN TUMBES**

Fecha

Lugar

SECTOR LA PEÑA, DISTRITO SAN JACINTO, PROVINCIA TUMBES, REGIÓN TUMBES

Código	Recurso	Unidad	Cantidad	Precio S/.	Parcial S/.
MANO DE OBRA					
0101010003	OPERARIO	hh	63.9002	28.46	1,818.60
0101010004	OFICIAL	hh	26.0500	22.40	583.52
0101010005	PEON	hh	258.8004	20.29	5,251.06
0101010010	OFICIAL (CONTROLADOR)	hh	44.5500	22.40	997.92
0101030000	TOPOGRAFO	hh	56.0000	29.42	1,647.52
0101030003	AYUDANTE DE TOPOGRAFIA	hh	18.0000	22.40	403.20
					10,701.82
MATERIALES					
0204030001	FIERRO 3/8"	var	0.5000	22.30	11.15
0204120001	CLAVOS PARA MADERA CON CABEZA DE 3"	kg	7.5000	7.25	54.38
0204120001	CLAVOS PARA MADERA CON CABEZA DE 2" A 4"	kg	2.0000	7.25	14.50
0204180008	CALAMINA GALVANIZADA e=0.14 mm	m2	24.0000	9.60	230.40
0207030001	HORMIGON	m3	0.4800	40.00	19.20
0213010001	CEMENTO PORTLAND TIPO I (42.5 kg)	bol	4.8000	30.00	144.00
0213030001	YESO BOLSA 25 kg	bol	6.0000	20.00	120.00
0231010001	MADERA TORNILLO	p2	250.0000	7.00	1,750.00
0231040001	ESTACAS DE MADERA	und	100.0000	4.65	465.00
0231050001	TRIPLAY LUPUNA E= 6 mm	m2	22.5000	17.24	387.90
0240020001	PINTURA ESMALTE	gal	0.6000	60.17	36.10
0290150026	GIGANTOGRAFIA SEGUN DISEÑO	und	1.0000	650.00	650.00
					3,882.63



PERÚ

Ministerio
de Desarrollo Agrario
y Riego



EQUIPOS

0301000014 MIRAS	día	4.0000	17.36	69.44
0301000015 JALONES	día	8.0000	14.96	119.68
0301000022 ESTACION TOTAL	he	16.0000	23.48	375.68
0301000023 NIVEL TOPOGRAFICO	hm	40.0000	14.25	570.00
0301010006 HERRAMIENTAS MANUALES	%mo			289.53
0301170001EXCAVADORA SOBRE ORUGAS 170 - 250 HP 1	hm	10.0500	525.13	5,277.56
0301180002TRACTOR DE ORUGAS DE 300-330 HP	hm	86.8500	729.50	63,357.08
0301220001CAMION PLATAFORMA 4 x 6 300 HP 19 tn	hm	12.0000	452.00	5,424.00
0301220011 CAMION SEMI TRAYLER 6 x4 330 HP 35 TN	hm	30.0000	420.43	12,612.90
				88,095.87

Total S/. **102,680.32**

NOTA: LOS INSUMOS SON REFERENCIALES, DEBIENDO SER EL INFORME FINAL LA QUE DETERMINE LOS INSUMOS FINALES

C R O N O G R A M A

LIMPIEZA, DESCOLMATACIÓN Y CONFORMACION DE BORDOS CON MATERIAL PROPIO DEL CAUCE DE LA QUEBRADA BOCATOMA LA PEÑA, SECTOR LA PEÑA, DISTRITO SAN SAN JACINTO, PROVINCIA TUMBES, REGIÓN TUMBES

Fecha : 08/07/2024

ITEM	ACTIVIDAD	UNID.	PLAZO DE EJECUCION (DÍAS)											
			MES 01						MES 2					
			I	II	III	IV	I	II	III	IV	I	II	III	IV
1.00	LIMPIEZA Y DESCOLMATACIÓN, L=1000.00 m													
01.01	OBRAS PROVISIONALES													
01.01.01	CARTEL DE IDENTIFICACION DE LA ACTIVIDAD 3.60 x 4.80 m	und												
01.01.02	MOVILIZACION Y DESMOVILIZACION DE EQUIPOS Y MAQUINARIA	vje												
01.02	OBRAS PRELIMINARES													
01.02.01	RAMPAS DE ACCESO A LA ACTIVIDAD													
01.02.02	TRAZO Y REPLANTEO	VJE												
01.02.03	CONTROL TOPOGRAFICO	km												
01.03	MOVIMIENTO DE TIERRAS													
01.03.01	LIMPIEZA Y DESCOLMATACION DE CAUCE DE RIO	m3												
01.03.03	CONFORMACION Y PERFILADO DE DIQUE CON MATERIAL PROPIO	m3												
01.03.04	PERFILADO Y REFINE EN TALUD DE DIQUE	m2												